VENTA · DEPARTAMENTO

Dpto 3 Dormitorios En Barrio Sur

Oficina n 82 · Sur · Santa Fe · Santa Fe

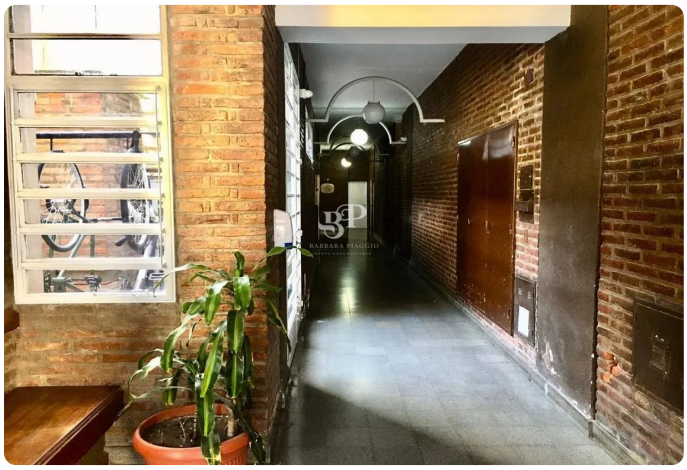









USD 89.300

2 ambientes | 3 dormitorios | 3 baños | 1 cochera | 76 m² totales

TU CONTACTO

Casa Central ANPER PRIMO

WhatsApp 3425372010

info@anperprimo.com

Matrícula CCI 723

Ficha

Agente

Ficha: https://crm.anperprimo.com/p/AP-SFE-000354?ag=anperprimo

Agente: https://crm.anperprimo.com/a/anperprimo

Descripción

DPTO 3 DORMITORIOS EN BARRIO SUR

Edificio Viajantes.

Este departamento se ubica en el centro histórico de la ciudad con museos y lugares de interés, ofreciendo acceso rápido a las principales vías de transporte. Un lugar perfecto para una vida urbana y conveniente.

Cuenta con tres habitaciones, todas con placard embutido, amplio, luminoso y con ventilación cruzada.

Sala de estar, cocina y lavadero sectorizado, es ideal para familia o compañeros de cuarto, teniendo en cuenta la cerca de la Facultad de Ciencias Económicas, Cruz Roja, plaza 25 de Mayo.

Alquilado

Fernanda Dieguez

INVERSIONES

+54 9 342 545 2271

Rio Arriba Work Center - Oficina n 82

Rosaura Schweizer 1590 - Puerto de Santa Fe

www.barbarapiaggio.com

IG: bpinversionesboutique

Barbara Piaggio

INVERSIONES BOUTIQUE

CCI Mat. N` 0687

+54 9 342 5 15 15 15

www.barbarapiaggio.com
CaracterísticasSuperficie total: 76 m²
Superficie cubierta: 76 m²
Ambientes: 4
Dormitorios: 3
Baños: 1
Cocheras: 0
Bauleras: 0
Tipo de departamento: Departamento
Antigüedad: 33 años
Expensas: 15.000 ARS

Agua corriente: Sí
Gas natural: Sí
Aire acondicionado: No
Calefacción: No
Con conexión para lavarropas: Sí
Ascensor: No
Lavandería: Sí
Seguridad: No
Terraza: No
Comedor: Sí
Living: Sí
Dormitorio en suite: No
Balcón: No
Cocina: Sí
Con lavadero: Sí
Pileta: No
Admite mascotas: No
Apto crédito: No

ANPER PRIMO - CCI 0723 - 3425372010 - WWW.ANPERPRIMO.COM