VENTA · DEPARTAMENTO

Venta De Pilay 2 Dormitorios

Maria Gisela Di Pangrazio CCI Santa Fe N 0425 · Centro · Santa Fe · Santa Fe





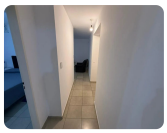





USD 42.000

3 ambientes | 2 dormitorios | 2 baños | 1 cochera | 65 m² cubiertos | 70 m² totales

TU CONTACTO

Casa Central ANPER PRIMO

WhatsApp 3425372010

info@anperprimo.com

Matrícula CCI 723

Ficha

Agente

Ficha: https://crm.anperprimo.com/p/AP-SFE-000322

Agente: https://crm.anperprimo.com/a/anperprimo

Descripción

Corredor Responsable: Maria Gisela Di Pangrazio CCI Santa Fe N 0425 -

Contacto: Serato Gabriel

DEPARTAMENTO EN VENTA 3 AMBIENTES SANTA FE CENTRO GOBERNADOR CRESPO 3260

Departamento de 70 m² ubicado en zona céntrica de Santa Fe, sobre calle Gobernador Crespo. Con excelente distribución y estado general impecable. El inmueble se encuentra en el tercer piso de un edificio de 12 niveles, con orientación sur y disposición frente.

La unidad cuenta con una superficie total de 70 m², compuesta por 65 m² cubiertos y 5 m² semicubiertos. Distribuidos estratégicamente en tres ambientes que incluyen dos dormitorios, living-comedor, cocina, lavadero y un baño completo. El departamento dispone de un amplio placard y balcón, optimizando los espacios interiores.

Entre sus principales características se destacan: servicios completos de electricidad, agua, gas, internet y teléfono. Incluye

cochera privada, lo que representa un valor agregado para residentes o inversores que buscan una propiedad funcional.

La ubicación privilegiada permite acceso inmediato a servicios urbanos, comercios y principales vías de comunicación. Ideal para profesionales, pequeñas familias o inversores que valoran la practicidad y modernidad de un inmueble céntrico.

Al día de la fecha 28-ABR-2026 cuenta con 100 cuotas pagas y 18 aguinaldos.

Coordina tu visita.

RAU S.R.L. no ejerce el corretaje inmobiliario. El presente sitio web es una plataforma en donde cada oficina inmobiliaria independiente que contrata los servicios RE/MAX puede publicar las propiedades a su cargo. Cada oficina es de propiedad y gestión independiente, por lo que RAU S.R.L. no interviene en los datos de la publicación, en la operación inmobiliaria, ni en la confección y/o firma del boleto de compraventa y/o escritura y/o contrato de alquiler. En cumplimiento de las leyes vigentes que regulan el corretaje inmobiliario, Ley Nacional 25.028, Ley 22.802 de Lealtad Comercial, Ley 24.240 de Defensa al Consumidor, las normas del Código Civil y Comercial de la Nación y Constitucionales, los agentes/gestores NO ejercen el corretaje inmobiliario. Todas las operaciones inmobiliarias son objeto de intermediación y conclusión p...