VENTA · DEPARTAMENTO

Departamento En Barrio Sur - J J Paso Al 2900

J J Paso Al 2900 · Sur · Santa Fe · Santa Fe

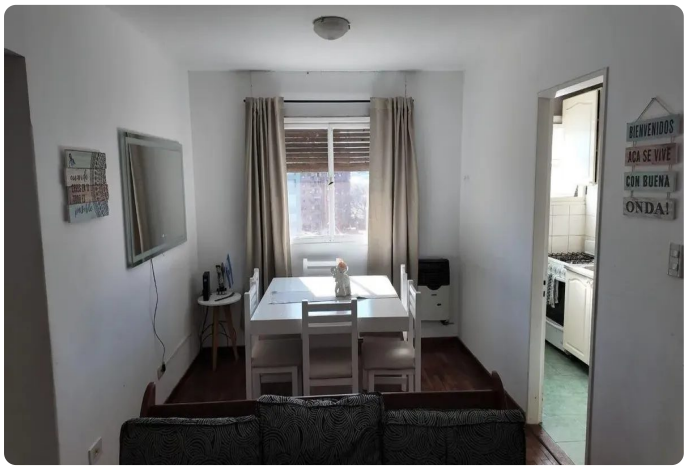

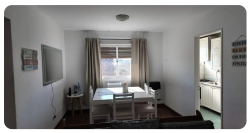

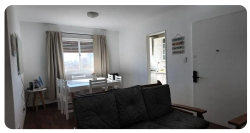





USD 68.300

2 ambientes | 3 dormitorios | 1 baños | 1 cochera | 64 m² totales

TU CONTACTO

Casa Central ANPER PRIMO

WhatsApp 3425372010

info@anperprimo.com

Matrícula CCI 723

Ficha

Agente

Ficha: https://crm.anperprimo.com/p/AP-SFE-000304?ag=anperprimo

Agente: https://crm.anperprimo.com/a/anperprimo

Descripción

3 Dormitorios1 baño

Comedor diario

Cocina

Lavadero

Piso 6 al frente

Contacto:LEYLEN FONTANA

INVERSIONES

+54 9 3425 14-9051

Rio Arriba Work Center - Oficina n 82

Rosaura Schweizer 1590 - Puerto de Santa Fe

www.barbarapiaggio.com

IG: bpinversionesboutique

BARBARA PIAGGIO

Inversiones Boutique

CCI Mat. N` 0687

+54 9 342 5 15 15 15

www.barbarapiaggio.com
CaracterísticasSuperficie total: 64 m²
Superficie cubierta: 64 m²
Ambientes: 4
Dormitorios: 3
Baños: 1
Cocheras: 0
Bauleras: 0
Número de piso de la unidad: 6
Tipo de departamento: Departamento
Disposición: Frente
Orientación: Norte
Antigüedad: 50 años
Expensas: 0 ARS
Admite mascotas: No
Apto crédito: No
Ascensor: Sí
Lavandería: Sí
Seguridad: No
Terraza: No
Comedor: No
Living: No
Dormitorio en suite: No
Balcón: No
Cocina: Sí
Con lavadero: Sí
Pileta: No
Agua corriente: Sí
Gas natural: Sí
Aire acondicionado: No
Calefacción: No
Con conexión para lavarropas: Sí

ANPER PRIMO - CCI 0723 - 3425372010 - WWW.ANPERPRIMO.COM