VENTA · CASA

Propiedad En Pa De Tres Dormitorios Y Amplia Terraza, Con Cochera - Microcentro

calle San Jerónimo al 2000 · Martin · Santa Fe · Santa Fe

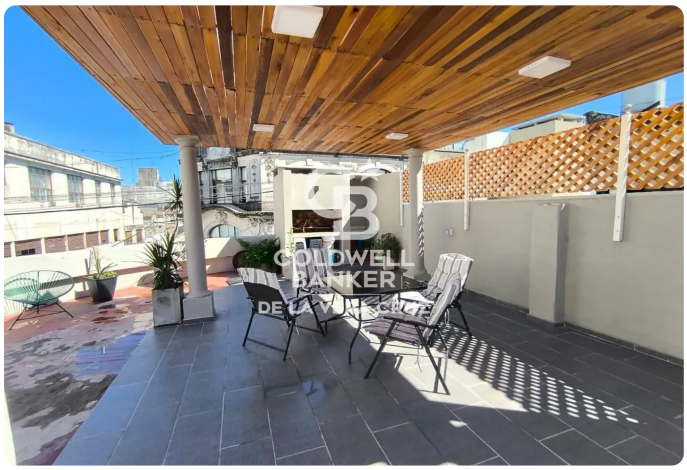







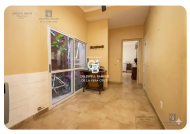

USD 173.300

2 dormitorios | 3 baños | 1 cochera | 156 m² totales

TU CONTACTO

Casa Central ANPER PRIMO

WhatsApp 3425372010

info@anperprimo.com

Matrícula CCI 723

Ficha

Agente

Ficha: https://crm.anperprimo.com/p/AP-SFE-000301?ag=anperprimo

Agente: https://crm.anperprimo.com/a/anperprimo

Descripción

Se vende casa planta alta, ubicada en calle Salta a pasos de la peatonal San Martin. Consta de living, comedor, cocina, hall distribuidor con pequeño patio interno, tres baños (uno principal y dos de servicio), tres dormitorios (dos de ellos con balcón). En la cocina se encuentra una escalera que destina a la amplia terraza, con un ambiente más con uno de los baños, un lavadero cubierto y una excelente pérgola a estrenar con asador.

Posee algunos detalles a refaccionar y pintar. Buena iluminación y ventilación.

Se ingresa por Salta, su estructura se encuentra sobre esquina con vista hacia la peatonal, con gran potencial comercial y profesional, una de las esquinas con mayor flujo peatonal.

Ubicación realmente destacable por la comodidad y cantidad de puntos de interés a tan solo pasos del mismo.

Además en el valor se incluye una cochera a 200 metros de la propiedad sobre calle San Jerónimo al 2000, siendo esta opcional.

Se escuchan ofertas y posibilidad de permuta por casa a evaluar.

Gran Oportunidad! Contáctame y agenda tu visita!

2026 Coldwell Banker. Todos los derechos reservados. Coldwell Banker y los logotipos de Coldwell Banker son marcas de servicio de propiedad de Coldwell Banker Real Estate LLC. El sistema Coldwell Banker está compuesto por oficinas propias de propiedad de una subsidiaria de Realogy Brokerage Group LLC y por oficinas adheridas al Sistema Coldwell Banker que son de propiedad y operación independientes.

En cumplimiento con la normativa vigente, los asesores NO ejercen el corretaje inmobiliario. La intermediación y conclusión de las operaciones inmobiliarias es desarrollada por Martilleros y Corredores Públicos. Esta Oficina Inmobiliaria se encuentra a cargo de Carlos Iovaldi, Matrícula CCI Santa Fe Nro 0341 adherido al Sistema Coldwell Banker de la Vera Cruz, 30-71748638-9, Primera Junta 2507, Piso 7, Oficina 1, Santa Fe.
CaracterísticasSuperficie total: 156 m²
Superficie cubierta: 144 m²
Dormitorios: 3
Baños: 1
Cocheras: 1
Antigüedad: 0 años
Ambientes: 10
Cantidad de pisos: 1
Tipo de casa: Casa
Orientación: Sur
Expensas: 0 ARS
Acceso a internet: Sí
Aire acondicionado: Sí
Calefacción: Sí
TV por cable: Sí
Línea tel...