VENTA · CASA

Casa De 2 Dormitorios En Barrio Roma, Santa Fe

Hipólito Irigoyen 4100 · Roma · Santa Fe · Santa Fe







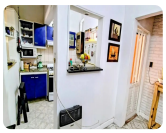



USD 63.000

2 dormitorios | 2 baños | 2 cocheras | 133 m² totales

TU CONTACTO

Casa Central ANPER PRIMO

WhatsApp 3425372010

info@anperprimo.com

Matrícula CCI 723

Ficha

Agente

Ficha: https://crm.anperprimo.com/p/AP-SFE-000291

Agente: https://crm.anperprimo.com/a/anperprimo

Descripción

Ubicada en Hipólito Irigoyen 4100 (entre Pje. Galisteo y Juan Diaz de Solis), Barrio Roma, a una cuadra de calle Vera, con acceso a transporte público, comercios.

Superficie: 107,15 exclusiva y común de uso exclusivo 25,48. Total aproximado 132,63 m2 (Representa el 62% del total del inmueble bajo Propiedad Horizontal).

Todos los servicios activos.

Planta Baja: Garaje, estar, comedor, cocina, un dormitorio, ante baño/baño, galería y patio de uso exclusivo.

Planta Alta: Terraza, balcón, sala de estar, dormitorio, baño y galería.

#1120

PX-07092026

CaracterísticasSuperficie total: 132,63 m²

Superficie cubierta: 155 m²

Dormitorios: 2

Baños: 2

Cocheras: 0

Antigüedad: 0 años

Tipo de casa: Casa

Parrilla: Sí

Pileta: No

Terraza: No

Comedor: No

Living: No

Patio: No

Dormitorio en suite: No

Jardín: No

Cocina: No

Aire acondicionado: No

Calefacción: No

TV por cable: No

Gas natural: Sí

Con conexión para lavarropas: No

Agua corriente: Sí

Seguridad: No

ANPER PRIMO - CCI 0723 - 3425372010 - WWW.ANPERPRIMO.COM