VENTA · DEPARTAMENTO

Un Dormitorio Paseo Del Molino, Candioti.

Torre SJ 82 · Candioti · Santa Fe · Santa Fe

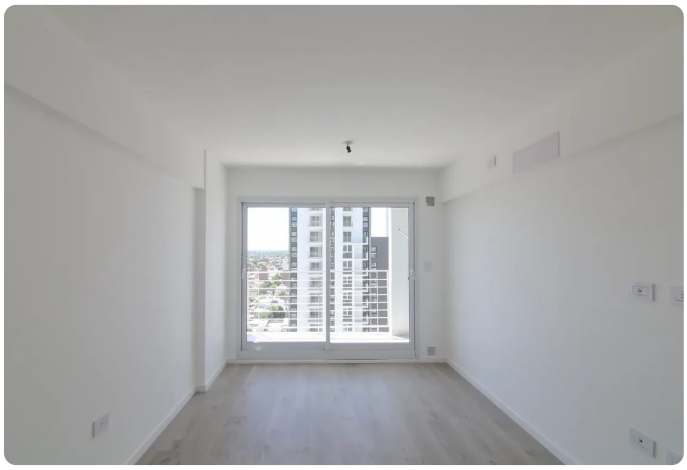







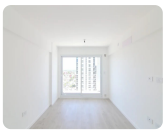

USD 99.800

2 ambientes | 1 dormitorios | 1 baños | 1 cochera | 48 m² totales

TU CONTACTO

Casa Central ANPER PRIMO

WhatsApp 3425372010

info@anperprimo.com

Matrícula CCI 723

Ficha

Agente

Ficha: https://crm.anperprimo.com/p/AP-SFE-000252

Agente: https://crm.anperprimo.com/a/anperprimo

Descripción

URBANOVO VENDE – Departamento a estrenar en Paseo del Molino

Ubicado sobre calle Pedro Vittori, departamento de un dormitorio a estrenar dentro de uno de los desarrollos más destacados y consolidados de la ciudad.

La unidad se encuentra en Torre SJ 82, piso 6, orientación , contrafrente este , lo que garantiza excelente luminosidad natural y vistas abiertas.

Superficie total: 48m²

Distribución:

- Living comedor

- Cocina integrada

- 1 dormitorio

- Baño completo

- Balcón

- Nivel de piso 6.

El complejo cuenta con una plaza central elevada, de uso exclusivo para residentes y locales comerciales, aportando un espacio verde único en altura que jerarquiza el conjunto.

Ubicación privilegiada:

A solo 100 metros de Boulevard Gálvez, en una de las zonas más buscadas de Santa Fe, rodeada de:

- Restaurantes y bares

- Supermercados y comercios

- Clínicas y centros de salud

- Universidades

- Excelente conectividad de transporte público
CaracterísticasSuperficie total: 48 m²
Superficie cubierta: 45 m²
Superficie de balcón: 4 m²
Ambientes: 2
Dormitorios: 1
Baños: 1
Cocheras: 0
Bauleras: 0
Cantidad de pisos: 30
Departamentos por piso: 4
Número de piso de la unidad: 6
Tipo de departamento: Departamento
Disposición: Contrafrente
Orientación: Este
Antigüedad: 0 años
Expensas: 90.000 ARS
Rampa para silla de ruedas: Sí
Número de torre: 82
Acceso a internet: Sí
Ascensor: Sí
Estacionamiento para visitantes: Sí

Comedor: Sí

Living: Sí

Balcón: Sí

Cocina: Sí

Agua corriente: Sí

Gas natural: Sí

Con conexión para lavarropas: Sí

Admite mascotas: Sí

ANPER PRIMO - CCI 0723 - 3425372010 - WWW.ANPERPRIMO.COM