VENTA · CASA

Quinta De Amplias Dimensiones En A° Leyes

Maria Gisela Di Pangrazio CCI Santa Fe N 0425 · Santa Fe · Santa Fe

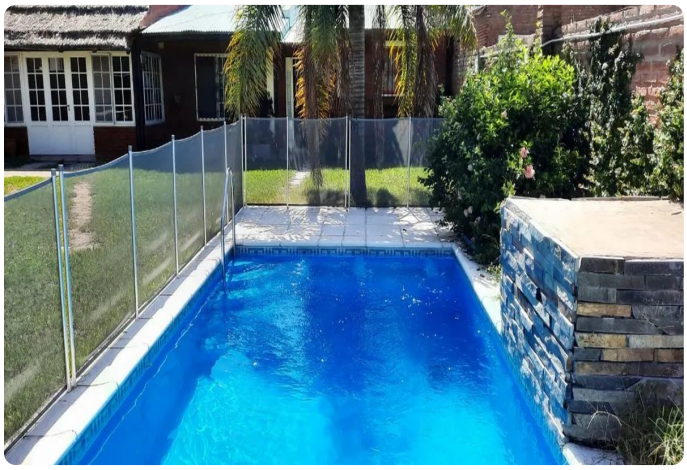





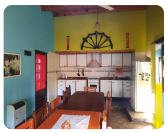



USD 62.000

3 dormitorios | 3 baños | 1 cochera | 150 m² totales

TU CONTACTO

Casa Central ANPER PRIMO

WhatsApp 3425372010

info@anperprimo.com

Matrícula CCI 723

Ficha

Agente

Ficha: https://crm.anperprimo.com/p/AP-SFE-000208?ag=anperprimo

Agente: https://crm.anperprimo.com/a/anperprimo

Descripción

Corredor Responsable: Maria Gisela Di Pangrazio CCI Santa Fe N 0425 -

Contacto: Hernan Lazzarotto

SE VENDE

Quinta en gran entorno natural, a 150 mts. de la Ruta 1 a la altura del km. 13.

La misma se desarrolla sobre un gran terreno parquizado y cuenta con amplia pileta de material.

Casa cómoda de grandes dimensiones y quincho amplio cerrado con asador.

Posee 3 dormitorios más un cuarto tipo escritorio.

RAU S.R.L. no ejerce el corretaje inmobiliario. El presente sitio web es una plataforma en donde cada oficina inmobiliaria independiente que contrata los servicios RE/MAX puede publicar las propiedades a su cargo. Cada oficina es de propiedad y gestión independiente, por lo que RAU S.R.L. no interviene en los datos de la publicación, en la operación inmobiliaria, ni en la confección y/o firma del boleto de compraventa y/o escritura y/o contrato de alquiler. En cumplimiento de las leyes vigentes que regulan el corretaje inmobiliario, Ley Nacional 25.028, Ley 22.802 de Lealtad Comercial, Ley 24.240 de Defensa al Consumidor, las normas del Código Civil y Comercial de la Nación y Constitucionales, los agentes/gestores NO ejercen el corretaje inmobiliario. Todas las operaciones inmobiliarias son objeto de intermediación y conclusión por parte del corredor público inmobiliario colegiado a cargo de la publicación, cuyos datos se exhiben en la presente. La presente publicación describe las características esenciales del inmueble, debiéndose consultar al corredor público inmobiliario responsable de la operación por la eventual

actualización de las medidas, descripciones arquitectónicas y funcionales, valores de expensas, servicios, impuestos, precios y demás información, cuyos valores son aproximados.

CaracterísticasSuperficie total: 190 m²

Superficie cubierta: 170 m²

Acceso: Otro

Ambientes: 4

Dormitorios: 3

Baños: 1

Cocheras: 1

Antigüedad: 20 años

ANPER PRIMO - CCI 0723 - 3425372010 - WWW.ANPERPRIMO.COM