VENTA · DEPARTAMENTO

Re/max Vende Depto 1 Dormitorio

calle Saavedra 3950 · Santa Fe · Santa Fe



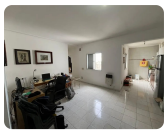







USD 65.100

2 ambientes | 1 dormitorios | 1 baños | 1 cochera | 57 m² totales

TU CONTACTO

Casa Central ANPER PRIMO

WhatsApp 3425372010

info@anperprimo.com

Matrícula CCI 723

Ficha

Agente

Ficha: https://crm.anperprimo.com/p/AP-SFE-000203

Agente: https://crm.anperprimo.com/a/anperprimo

Descripción

Corredor Responsable: Maria Gisela Di Pangrazio CCI Santa Fe N 0425 -

Contacto: Jose Nicolas Laurino

El departamento se ubica en calle Saavedra 3950 entre las calles Domingo Silva y Luciano Molina.

Se accede al mismo por un pasillo común y luego por escalera al primer piso.

El mismo cuenta con living comedor, cocina sectorizada, dormitorio, baño completo y terraza.

Muy buena iluminación y ventilación natural de sus ambientes.

Se encuentra en muy buen estado de mantenimiento.

RAU S.R.L. no ejerce el corretaje inmobiliario. El presente sitio web es una plataforma en donde cada oficina inmobiliaria independiente que contrata los servicios RE/MAX puede publicar las propiedades a su cargo. Cada oficina es de propiedad y gestión independiente, por lo que RAU S.R.L. no interviene en los datos de la publicación, en la operación inmobiliaria, ni en la confección y/o firma del boleto de compraventa y/o escritura y/o contrato de alquiler. En cumplimiento de las leyes vigentes que regulan el corretaje inmobiliario, Ley Nacional 25.028, Ley 22.802 de Lealtad Comercial, Ley 24.240 de Defensa al Consumidor, las normas del Código Civil y Comercial de la Nación y Constitucionales, los agentes/gestores NO ejercen el corretaje inmobiliario. Todas las operaciones inmobiliarias son objeto de intermediación y conclusión por parte del corredor público inmobiliario

colegiado a cargo de la publicación, cuyos datos se exhiben en la presente. La presente publicación describe las características esenciales del inmueble, debiéndose consultar al corredor público inmobiliario responsable de la operación por la eventual actualización de las medidas, descripciones arquitectónicas y funcionales, valores de expensas, servicios, impuestos, precios y demás información, cuyos valores son aproximados.

CaracterísticasSuperficie total: 57 m²

Superficie cubierta: 47 m²

Ambientes: 2

Dormitorios: 1

Baños: 1

Cocheras: 0

Bauleras: 0

Cantidad de pisos: 1

Departamentos por piso: 99

Tipo de departamento: Departamento

Disposición: Frente

Orientación: Norte

Antigüedad: 20 años

Expensas: 0 ARS

Ascensor: No

Terraza: No

Living: Sí

Balcón: No

Cocina: No

Gas natural: No

Aire acondicionado: No

Calefacción: No

C...