VENTA · CASA

Venta De Casa 2 Dormitorios Barrio Sur

Felipe Andrés Gaitán CCI 0839 · Sur · Santa Fe · Santa Fe





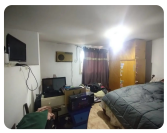



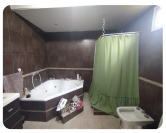

USD 47.300

2 dormitorios | 2 baños | 2 cocheras | 95 m² cubiertos | 95 m² totales

TU CONTACTO

Casa Central ANPER PRIMO

WhatsApp 3425372010

info@anperprimo.com

Matrícula CCI 723

Ficha

Agente

Ficha: https://crm.anperprimo.com/p/AP-SFE-000160?ag=anperprimo

Agente: https://crm.anperprimo.com/a/anperprimo

Descripción

Corredor Responsable: Felipe Andrés Gaitán CCI 0839 -

Contacto: Joaquin Fernandez

Casa de 2 Dormitorios en Venta | Barrio Sur

Ubicada sobre la esquina de Amenábar y San Juan, esta casa sometida al régimen de Propiedad Horizontal se desarrolla en dos plantas y ofrece una distribución práctica y funcional.

En planta baja cuenta con un recibidor, living-comedor, cocina independiente y cochera. En la planta alta se encuentran dos dormitorios, un baño completo y una terraza con acceso desde la vivienda.

La propiedad posee 95 m² cubiertos, con ambientes de buenas dimensiones y una distribución que permite aprovechar cada espacio. El baño fue remodelado e incorpora hidromasaje, mientras que la terraza brinda un espacio exterior de uso propio.

Su ubicación en Barrio Sur permite acceder con facilidad al centro de la ciudad, establecimientos educativos, comercios y servicios.

RAU S.R.L. no ejerce el corretaje inmobiliario. El presente sitio web es una plataforma en donde cada oficina inmobiliaria independiente que contrata los servicios RE/MAX puede publicar las propiedades a su cargo. Cada oficina es de propiedad y gestión independiente, por lo que RAU S.R.L. no interviene en los datos de la publicación, en la operación inmobiliaria, ni en la confección y/o firma del boleto de compraventa y/o escritura y/o contrato de alquiler. En cumplimiento de las leyes vigentes que regulan el corretaje inmobiliario, Ley Nacional 25.028, Ley 22.802 de Lealtad Comercial, Ley 24.240 de Defensa al Consumidor, las normas del Código Civil y Comercial de la Nación y Constitucionales, los agentes/gestores NO ejercen el corretaje inmobiliario. Todas las operaciones inmobiliarias son objeto de intermediación y conclusión por parte del corredor público inmobiliario colegiado a cargo de la publicación, cuyos datos se exhiben en la presente. La presente publicación describe las características esenciales del inmueble, debiéndose consultar al corredor público inmobiliario responsable de la operación por la eventual actualización de las medidas, descripciones arquitectónicas y funcionales, valores de expensas, servicios, impuestos, precios y demás información, cuyos valores son aprox...