ALQUILER · CASA

Hermosa Casa Con Patio, La Casa Para Tu Familia!

Felipe Andrés Gaitán CCI 0839 · Centro · Santa Fe · Santa Fe









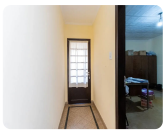

USD 126.000

2 dormitorios | 2 baños | 1 cochera | 172 m² totales

TU CONTACTO

Casa Central ANPER PRIMO

WhatsApp 3425372010

info@anperprimo.com

Matrícula CCI 723

Ficha

Agente

Ficha: https://crm.anperprimo.com/p/AP-SFE-000149

Agente: https://crm.anperprimo.com/a/anperprimo

Descripción

Corredor Responsable: Felipe Andrés Gaitán CCI 0839 -

Contacto: Guillermo Pablo Di Martino

Casa de 2 dormitorios con garage, quincho y patio en excelente ubicación

Ubicada en una muy linda zona de la ciudad de Santa Fe, a pocas cuadras de Avenida Freyre y del Liceo Militar General Belgrano, y con fácil acceso al centro santafesino, esta propiedad ofrece una excelente combinación de ubicación, comodidad y espacios para disfrutar en familia.

La casa cuenta con 2 dormitorios, cocina-comedor, garage y ambientes funcionales que permiten adaptarla a las necesidades de una familia.

Uno de sus principales atractivos es el quincho integrado a la vivienda, equipado con parrilla, un espacio ideal para compartir reuniones, encuentros familiares y disfrutar de buenos momentos durante todo el año.

Además, dispone de un patio, que brinda un espacio al aire libre para aprovechar las tardes, disfrutar en familia o crear un sector verde y recreativo.

Una propiedad con una ubicación estratégica, cercana a importantes avenidas, instituciones educativas y a pocos minutos del centro de Santa Fe.

Una casa pensada para vivirla, disfrutarla y compartirla.

RAU S.R.L. no ejerce el corretaje inmobiliario. El presente sitio web es una plataforma en donde cada oficina inmobiliaria independiente que contrata los servicios RE/MAX puede publicar las propiedades a su cargo. Cada oficina es de propiedad y gestión independiente, por lo que RAU S.R.L. no interviene en los datos de la publicación, en la operación inmobiliaria, ni en la confección y/o firma del boleto de compraventa y/o escritura y/o contrato de alquiler. En cumplimiento de las leyes vigentes que regulan el corretaje inmobiliario, Ley Nacional 25.028, Ley 22.802 de Lealtad Comercial, Ley 24.240 de Defensa al Consumidor, las normas del Código Civil y Comercial de la Nación y Constitucionales, los agentes/gestores NO ejercen el corretaje inmobiliario. Todas las operaciones inmobiliarias son objeto de intermediación y conclusión por parte del corredor público inmobiliario colegiado a cargo de la publicación, cuyos datos se exhiben en la presente. La presente publicación describe las características esenciales del in...