VENTA · CASA

Excepcional Casa De Categoría En Barrio Sur. Santa Fe Capital.

Daniel Wulff. Corredor Inmobiliario. Mat. 0908 · Sur · Santa Fe · Santa Fe

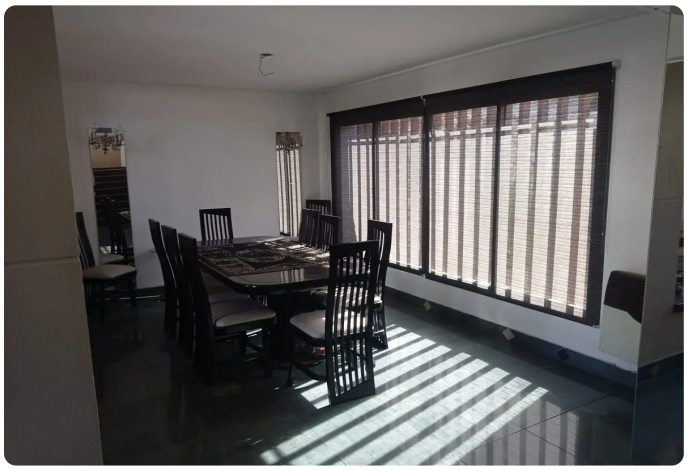









USD 462.000

4 dormitorios | 4 baños | 4 cocheras | 485 m² totales

TU CONTACTO

Casa Central ANPER PRIMO

WhatsApp 3425372010

info@anperprimo.com

Matrícula CCI 723

Ficha

Agente

Ficha: https://crm.anperprimo.com/p/AP-SFE-000091

Agente: https://crm.anperprimo.com/a/anperprimo

Descripción

Casa de gran jerarquía en la mejor ubicación del Barrio Sur.

Desarrollada en dos plantas sobre un terreno de 485 m2.

Planta Baja:

-Living de doble altura.

-Comedor.

-Toilette social.

-Doble cochera con portón automático.

-Cocina-comedor diario muy amplia y luminosa.

-Patio aire-luz seco.

-Quincho cubierto con asador.

-Jardín con pileta. Otro asador .

-Dependencias de servicio (Lavadero/habitación con baño de servicio).

Planta Alta:

4 dormitorios.

El principal con vestidor y jacuzzi.

Segundo baño completo y sectorizado en Planta Alta.

Espacio de biblioteca.

Comercializa: Daniel Wulff. Corredor Inmobiliario. Mat. 0908. CCI Santa Fe.
CaracterísticasSuperficie total: 485 m²
Superficie cubierta: 384 m²
Dormitorios: 4
Baños: 4
Cocheras: 2
Antigüedad: 50 años
Ambientes: 8
Bauleras: 1
Cantidad de pisos: 1
Tipo de casa: Casa
Orientación: Este
Expensas: 0 ARS
Jacuzzi: Sí
Con área verde: Sí
Heladera: Sí
Acceso a internet: Sí
Aire acondicionado: Sí
Calefacción: Sí
Línea telefónica: Sí
Gas natural: Sí
Con conexión para lavarropas: Sí
Agua corriente: Sí
Cisterna: Sí
Alarma: Sí
Seguridad: No
Portón automático: Sí
Acceso controlado: No
Parrilla: Sí
Pileta: Sí
Placards: Sí
Toilette: Sí
Terraza: Sí
Comedor: Sí
Vestidor: Sí

Estudio: Sí

Living: Sí

Patio: Sí

Dormitorio en suite: Sí

Balcón: Sí

Jardín: Sí

Cocina: Sí

Dependencia de servicio: Sí

Con lavadero: Sí

Desayunador: Sí

En barrio cerrado: No

ANPER PRIMO - CCI 0723 - 3425372010 - WWW.ANPERPRIMO.COM