VENTA · DEPARTAMENTO

Venta Casa + Departamento En Zona Norte

Con una antiguedad de 10 · Cabal · Santa Fe · Santa Fe









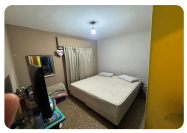

USD 57.800

2 dormitorios | 4 baños | 2 cocheras | 547 m² totales

TU CONTACTO

Casa Central ANPER PRIMO

WhatsApp 3425372010

info@anperprimo.com

Matrícula CCI 723

Ficha

Agente

Ficha: https://crm.anperprimo.com/p/AP-SFE-000082

Agente: https://crm.anperprimo.com/a/anperprimo

Descripción

En venta: Casa y departamento en Barrio Cabal, Santa Fe, una excelente oportunidad de inversión para familias numerosas o para quienes buscan generar ingresos por renta.

Esta propiedad se compone de dos unidades habitacionales en un terreno de 547 m2, ubicado en una tranquila zona norte de Santa Fe. Al frente, encontrará una casa principal que cuenta con tres dormitorios, ideales para una familia en crecimiento. La cocina comedor es amplia y funcional, complementada por un baño completo. Disfrute de momentos al aire libre en la galería semi-cubierta con asador, perfecta para reuniones y eventos. Además, la casa incluye un lavadero y un cuarto de guardado para mayor comodidad. El gran patio verde se convierte en un oasis privado, completo con una pileta refrescante. La cochera cubierta tiene capacidad para dos vehículos, asegurando espacio y protección.

Al fondo de la propiedad, con entrada independiente a través de un pasillo, se encuentra un departamento que ofrece dos dormitorios, una cocina, y un living comedor, rodeados de espacios verdes, proporcionando independencia y privacidad, ideal para invitados o renta.

La propiedad se encuentra en excelentes condiciones, lista para habitar. Servicios como agua corriente, internet, electricidad, cable, y gas envasado están disponibles, asegurando confort y modernidad. Además, cuenta con alumbrado público y acceso a wifi, haciendo de esta una opción completa y conveniente.

Con una antiguedad de 10 años, esta propiedad ofrece todo lo necesario para una vida cómoda y moderna en una ubicación privilegiada. No pierda la oportunidad de adquirir esta excepcional casa y departamento en Barrio Cabal.
CaracterísticasSuperficie total: 547 m²
Superficie cubierta: 130 m²
Dormitorios: 4
Baños: 2
Cocheras: 2
Antigüedad: 10 años
Ambientes: 6
Tipo de casa: Casa
Expensas: 0 ARS
Parrilla: Sí
Pileta: Sí
Terraza: No
Comedor: No
Living: No
Patio: No
Dormitorio en suite: No
Jardín: No
Cocina: No
Acceso a internet: Sí
Aire acondicionado: Sí
Calefacción: Sí
TV por cable: Sí
Gas natural: No
Con conexión para lavarropas: No
Agua corriente: Sí
Alarma: Sí
Seguridad: No
Acceso controlado: No

ANPER PRIMO - CCI 0723 - 3425372010 - WWW....