VENTA · CASA

Venta Casa-quinta En Monte Vera - Santa Fe

Sobre un terreno de 300 · Santa Fe · Santa Fe





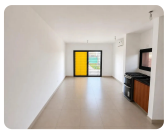





USD 63.000

2 dormitorios | 3 baños | 1 cochera | 300 m² totales

TU CONTACTO

Casa Central ANPER PRIMO

WhatsApp 3425372010

info@anperprimo.com

Matrícula CCI 723

Ficha

Agente

Ficha: https://crm.anperprimo.com/p/AP-SFE-000078?ag=anperprimo

Agente: https://crm.anperprimo.com/a/anperprimo

Descripción

Casa Quinta en Praderas Monte Vera

Propiedad ubicada en Praderas, Monte Vera, en un entorno tranquilo y ideal para disfrutar al aire libre.

Sobre un terreno de 300 m2, se destaca su pileta nueva, perfecta para disfrutar de los meses de calor que se vienen.

Cuenta con una linda galería, sector de asador y lavadero bajo techo, cochera y un living-comedor nuevo, impecable y muy luminoso.

La propiedad dispone además de un sector proyectado para tres dormitorios, actualmente en etapa de construcción, brindando la posibilidad de terminarlos y adaptarlos al gusto y las necesidades de sus nuevos propietarios.

Una excelente opción para quienes buscan una casa quinta con espacios renovados, pileta a estrenar y potencial para seguir

desarrollándola, a pocos minutos de la ciudad.

CaracterísticasSuperficie total: 300 m²

Superficie cubierta: 150 m²

Dormitorios: 3

Baños: 1

Cocheras: 1

Antigüedad: 0 años

Ambientes: 3

Tipo de casa: Casa

Orientación: Este

Expensas: 0 ARS

Aire acondicionado: No

Calefacción: No

TV por cable: No

Gas natural: Sí

Con conexión para lavarropas: Sí

Agua corriente: Sí

Seguridad: No

Acceso controlado: No

Pileta: No

Terraza: No

Comedor: No

Living: No

Patio: Sí

Dormitorio en suite: No

Jardín: Sí

Cocina: Sí

Con lavadero: Sí

ANPER PRIMO - CCI 0723 - 3425372010 - WWW.ANPERPRIMO.COM