VENTA · OFICINA

Oficina Torre Gardn Inn

CCI 0723 · Centro · Santa Fe · Santa Fe

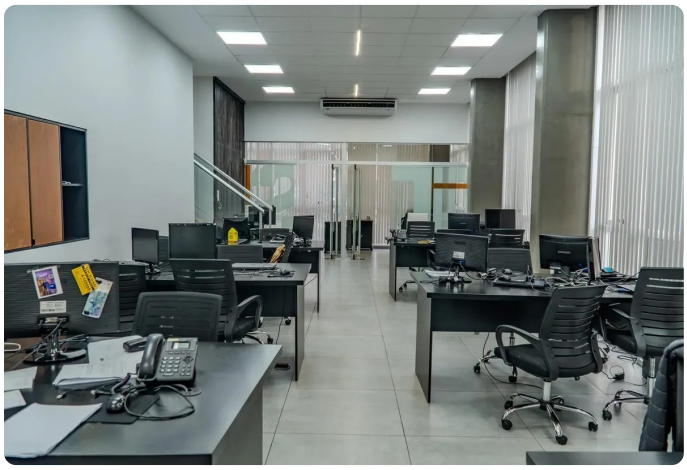







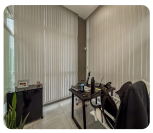

USD 976.500

2 baños

400 m² totales

TU CONTACTO

Casa Central ANPER PRIMO

WhatsApp 3425372010

info@anperprimo.com

Matrícula CCI 723

Ficha

Agente

Ficha: https://crm.anperprimo.com/p/AP-SFE-000067

Agente: https://crm.anperprimo.com/a/anperprimo

Descripción

Venta de amplia oficina con mas de 400m2 en el Puerto de Santa Fe.

Segundo piso exclusivo con oficinas ideales para grandes empresas que buscan instalarse en un punto céntrico y estratégico de la ciudad.

La propiedad cuenta con una oficina moderna y funcional, con posibilidades de subdivisión según las necesidades del cliente o empresa.

Está equipada con todas las comodidades necesarias para un entorno de trabajo cómodo y eficiente, incluyendo climatización frio-calor, conexión a internet de alta velocidad, cableado de 40 puestos de datos, eléctricos y de telefonía, sistemas de seguridad y sistema de vigilancia independiente del central en cada oficina. Posee además un cuarto de cableado desde donde se administran los 40 puestos, refrigerado y acondicionado especialmente para ese propósito.

Su diseño de espacio integrado con generosas dimensiones, permite adaptarlo fácilmente a distintos tipos de actividades, como oficinas corporativas, estudios profesionales, coworking, call-center o dependencias institucionales.

Distribución racional que optimiza cada metro cuadrado, garantizando funcionalidad y confort profesional.

La propiedad cuenta con:

Amplio salón principal para múltiples puestos de trabajos.

4 oficinas o salas de reuniones privadas y subdivididas.

Despacho principal: Exclusiva oficina independiente de dimensiones extraordinarias. Diseñada para alta dirección, juntas privadas o área de presidencia.

Amplia sala privada para brindar cursos, capacitaciones o conferencias.

Dos terrazas utilizables.

Cuatro baños completos.

Dos cocinas.

Listas para ocupar y trabajar, ofrecen una imagen corporativa sólida y un entorno pensado para potenciar el rendimiento de tu empresa

Contáctanos para más información y coordinar una visita,
CaracterísticasSuperficie total: 420 m²
Baños: 5
Número de piso de la unidad: 2
Disposición: Frente
Antigüedad: 5 años
Expensas: 2.400.000 ARS
Ambientes: 12

ANPER PRIMO - CCI 0723 - 3425372010 - WWW.ANPERPRIMO.COM