VENTA · DEPARTAMENTO

Venta Complejo Departamentos Y Cocheras

San Lorenzo 1314 · San Lorenzo · Santa Fe





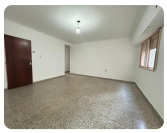





USD 367.500

2 ambientes | 2 dormitorios | 2 baños | 3 cocheras | 532 m² totales

TU CONTACTO

Casa Central ANPER PRIMO

WhatsApp 3425372010

info@anperprimo.com

Matrícula CCI 723

Ficha

Agente

Ficha: https://crm.anperprimo.com/p/AP-SAN-000006?ag=anperprimo

Agente: https://crm.anperprimo.com/a/anperprimo

Descripción

Complejo de departamentos EN VENTA - ZONA SUR

Venta en conjunto | Ideal desarrolladores e inversores.

Ubicado en San Lorenzo 1314, en plena zona sur de la ciudad, se encuentra a la venta este complejo compuesto por cinco departamentos y tres cocheras, con excelente potencial de desarrollo y revalorización.

La propiedad se distribuye en:

* Un departamento en planta baja, con patio verde y galería semi cubierta.

* Dos departamentos en primer piso

* Dos departamentos en segundo piso

* 3 Cocheras

Cada departamentos cuenta con 2 habitaciones, un baño completo, cocina sectorizada junto con el lavadero y living comedor.

Las unidades se caracterizan por sus ambientes amplios, buena luminosidad y distribución funcional. Actualmente algunos departamentos se encuentran habitados y alquilados, todos en condiciones de uso, aunque el conjunto presenta potencial de modernización, lo que lo convierte en una excelente oportunidad para desarrolladores e inversores.

Su configuración permite múltiples alternativas:

Reciclado integral del complejo, revalorización para renta o venta posterior por unidades.

Si te interesaría conocer esta oportunidad, contáctanos y agendamos una visita!
CaracterísticasSuperficie total: 532 m²
Superficie cubierta: 477 m²
Superficie de balcón: 54 m²
Ambientes: 3
Dormitorios: 2
Baños: 1
Cocheras: 3
Bauleras: 0
Cantidad de pisos: 2
Departamentos por piso: 2
Tipo de departamento: Departamento
Disposición: Frente
Orientación: Oeste
Antigüedad: 0 años
Expensas: 0 ARS
Admite mascotas: Sí
Apto crédito: No
Acceso a internet: Sí
Ascensor: No
Lavandería: Sí
Seguridad: No
Terraza: No
Comedor: No
Living: No
Patio: Sí
Dormitorio en suite: No
Balcón: No
Jardín: Sí
Cocina: Sí
Con lavadero: Sí
Pileta: No
Agua corriente: Sí
Línea telefónica: Sí
Gas natural: Sí
Aire acondicionado: No
Calefacción: No
Con conexión para lavarropas: Sí

ANPER PRIMO - CCI 0723 - 3425372010 - WWW.ANPERPRIMO.COM