VENTA · COCHERA

Departamentos Monoambientes, 1 Y 2 Dormitorios Con Radiadores Y Quincho

JUAN MANUEL DE ROSAS 1169 · Martin · Rosario · Santa Fe

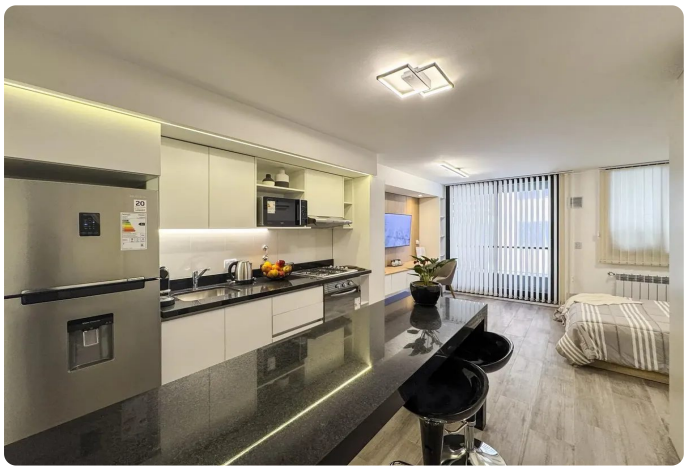









USD 83.300

2 ambientes | 2 dormitorios | 2 baños | 35 m² totales

TU CONTACTO

Casa Central ANPER PRIMO

WhatsApp 3425372010

info@anperprimo.com

Matrícula CCI 723

Ficha

Agente

Ficha: https://crm.anperprimo.com/p/AP-ROS-000010

Agente: https://crm.anperprimo.com/a/anperprimo

Descripción

JUAN MANUEL DE ROSAS 1169

Departamentos Monoambientes, 1 y 2 dormitorios con radiadores y quincho

Excelente edificio de calidad en una zona preciada de vivienda. Unidades monoambientes, 1 y 2 dormitorios con perfecta distribución y calidad.

Terminaciones: Terminaciones modernas con aberturas de aluminio y vidrio higrotérmico, revestimientos en porcelanato y cerámicos, amoblamiento de cocina completo con alacenas y bajo mesadas, caldera a gas para agua caliente y calefacción por radiadores (provistos), anafe a gas, horno eléctrico, purificador, instalación para aire acondicionado, TV por cable, teléfono e internet, equipamiento completo de baños, con espejos y accesorios, sanitarios y griferías de primeras marcas más Iluminación inteligente en baños. Interiores de placares completos y frente con espejos. Espacio e instalación para lavarropas. Balcones con mesada y grill eléctrico. Mesadas de Silestone, granito o similar

Ubicación: En zona céntrica próximo a: Monumento a la Bandera. Estación Fluvial. Instituto Politécnico Superior General San

Martín. Municipalidad de Rosario. Teatro el Círculo. Sanatorio Laprida. Hospital Provincial. Zona comercial y de servicios. Zona de establecimientos educativos. Transporte público urbano e interurbano. Rápido acceso a Av. Circunvalación.

Proyecto: Edificio Gandhi 32 en 2 bloques, con subsuelo, planta baja y 10 pisos, 2 ascensores, control de acceso en puerta principal y espacios comunes. Cámaras de vigilancia estratégicas. 2 niveles de cocheras para autos. Bicicleteros. Portón automatizado. Iluminación inteligente en espacios comunes. Azotea con SUM, Parrillero, solárium, ducha, de uso común. Baño con ducha. Terrazas exclusivas: con parrillero, solárium, ducha, espacio para guardado.

Observación: Financiación por plazo de obra, entrega Julio 2025 más 6 meses de gracia. Opcional de cochera. Posibilidad de visita de Showroom. Se vende por Boleto de compra-venta.

NOTA: Las medidas informadas incluyen el 50% de los muros medianeros y el 100% de los muros interiores. Todas las fotos publicadas son propiedad intelectual de Vanzini Black S.A. No es permitida su utilización comercial. Las medidas y superficies...