ALQUILER · DEPARTAMENTO

Piso De Categoria En Pleno Boulevard Galvez

CCI 684 · Galvez · Santa Fe

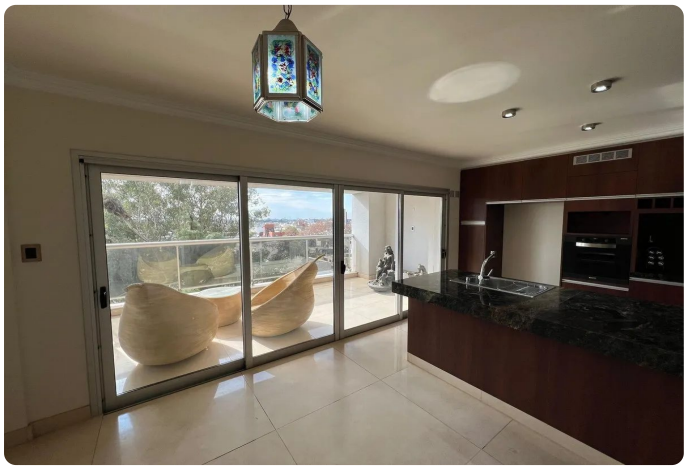







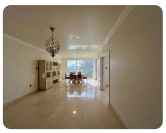

USD 577.500

2 ambientes | 5 dormitorios | 2 baños | 2 cocheras | 170 m² totales

TU CONTACTO

Casa Central ANPER PRIMO

WhatsApp 3425372010

info@anperprimo.com

Matrícula CCI 723

Ficha

Agente

Ficha: https://crm.anperprimo.com/p/AP-GAL-000005?ag=anperprimo

Agente: https://crm.anperprimo.com/a/anperprimo

Descripción

Corredor Responsable: Manuel González Zurbriggen CCI 684 -

Contacto: Carina Croatto

Piso de categoría en pleno boulevard Gálvez, de la reconocida empresa Mundo que se destaca por su diseño y calidad constructiva.

Cuenta con amplio living comerdor con piel de vidrio, gran cocina comedor con amoblamientos de Johnson Acero, balcón al norte con vistas al Boulevard, baño social y lavadero. Todo con pisos de mármol de carrara.

En la parte intima encontramos la gran suite con baño y antebaño y un gran vestidor (que puede convertirse en un tercer dormitorio), otro dormitorio con vestidor y placard, y un baño completo más.

Todos los espacios amplios y de calidad premium.

Ademas posee amplia baulera en el piso 11 y cochera de cómodo acceso.

El edificio cuenta con sum y piscina.

La zona es la de alta demanda del momento y existen pocas oportunidades como esta.

RAU S.R.L. no ejerce el corretaje inmobiliario. El presente sitio web es una plataforma en donde cada oficina inmobiliaria independiente que contrata los servicios RE/MAX puede publicar las propiedades a su cargo. Cada oficina es de propiedad y gestión independiente, por lo que RAU S.R.L. no interviene en los datos de la publicación, en la operación inmobiliaria, ni en la confección y/o firma del boleto de compraventa y/o escritura y/o contrato de alquiler. En cumplimiento de las leyes vigentes que regulan el corretaje inmobiliario, Ley Nacional 25.028, Ley 22.802 de Lealtad Comercial, Ley 24.240 de Defensa al Consumidor, las normas del Código Civil y Comercial de la Nación y Constitucionales, los agentes/gestores NO ejercen el corretaje inmobiliario. Todas las operaciones inmobiliarias son objeto de intermediación y conclusión por parte del corredor público inmobiliario colegiado a cargo de la publicación, cuyos datos se exhiben en la presente. La presente publicación describe las características esenciales del inmueble, debiéndose consultar al corredor público inmobiliario responsable de la operación por la eventual actualización de las medidas, descripciones arquitectónicas y funcionales, valores de expensas, servicios, impuestos, precios y demás información, cuyos valores son aproximados.
Característic...